

i6g Gestión comercial integrada

i6GESTIO es la gestión comercial integrada que se adecua perfectamente a las necesidades propias de la gestión de una empresa. Es un programa de altas prestaciones usando la tecnología de bases de datos relacionales.

La gestión comercial integrada constará de varios módulos:

Almacenes – Control de existencias de los diferentes almacenes.

Pedidos a proveedores – Control de los pedidos a proveedores y recepción de mercancía.

Pedidos de clientes – Control de los pedidos de clientes y su posterior servicio del género.

Facturación – Control de los albaranes servidos, así como la facturación automática de estos. Opción de un histórico de facturas.

Estadísticas de facturación – Obtención de resultados estadísticos de las ventas realizadas por diferentes conceptos (Clientes, artículos, representantes, etc.)

Control de cobros – Control de la cartera de cobro generada por las facturas, y gestión de remesas en soporte magnético.

Control de pagos – Control de los pagos pendientes de realizar, y gestión de la remesa de talones en soporte magnético.

Fabricación – Control de escandallos, y seguimiento del montaje de elementos.

Contabilidad – Introducción de asientos contables manuales, así como los generados por el resto de la gestión, para obtener los balances e informes contables.

- Multiempresa y multiusuario
- Multipuesto
- Copias de seguridad
- Exportar listados en formatos PDF, EXCEL, etc.
- Gestión de Mailings
- Creación de usuarios con control de acceso a programas y empresas

REQUISITOS DEL SISTEMA

Ordenador pentium
lector de CD-ROM
128 Mb de memoria RAM
100 Mb de disco
Windows NT
Windows 2000
Windows XP,
Windows 2003

CONTABILIDAD

The image displays three screenshots of the i6GESTIO accounting software interface. The top screenshot shows the 'Corrección de apuntes contables actualizados del ejercicio 2008' window, where a user can input account codes, amounts, and dates. The middle screenshot shows the 'Consulta contables' window, displaying a detailed ledger for the 'TELEFONICA' account with columns for date, document, amount, and balance. The bottom screenshot shows the 'Balance de situación PYMES del Ejercicio' window, presenting a comparative balance sheet for the years 2006 and 2005, categorized into active and passive assets.

- Estructura del código contable variable (máximo 12 dígitos con posibilidad de desglosar hasta 12 niveles).
- Permite trabajar con 2 ejercicios en línea, sin necesidad de cerrar el ejercicio en curso, se podrá trabajar con el ejercicio siguiente.
- Se mantienen en línea los ejercicios contables cerrados, con la posibilidad de realizar consultas, balances, etc.
- Diseño de balances, balances NIC, informes contables, balances presupuestarios y cuentas de explotación a voluntad del usuario.
- Asientos modelos predefinidos por el usuario.
- Consolidación de varias empresas en una (Balances, diario, extractos)
- Nuevo plan de cuentas (NIC)
- Presentación telemática de libros contables y de registro de cuentas anuales.
- Punteo manual de cuentas contables
- Balances de situación, Sumas y saldos, Extractos de cuentas, libros oficiales.
- Asientos automáticos de traspaso a explotación, y cierre del ejercicio contable, y apertura del nuevo ejercicio.
- Navegación de balance a extracto, de extracto a asiento, con posibilidad de modificar apuntes.
- Búsquedas de cuentas por diferentes conceptos desde cualquier punto del programa.
- Copiar cuentas contables entre empresas.
- Copiar plan contable, balances, informes, asientos modelo, conceptos, etc. entre empresas.
- Exportación de listados a formatos de ficheros PDF, RTF, EXCEL, etc.
- **Contabilidad analítica.** Asignación analítica en subcuentas, Balances analíticos, extractos contables por códigos de coste. Listado de des-cuadros de costes por cuentas o por apuntes.
- **Contabilidad presupuestaria.** Presupuestos por cuentas, balances e informes comparativos del real con el presupuestado.
- **IVA.** Relación de facturas y abonos emitidos, facturas y abonos recibidos, adquisiciones intracomunitarias y bienes de inversión.
- **Listado de ingresos y pagos, exportación modelo 347.**
- **Amortizaciones.** Mantenimiento de elementos del inmovilizado. Listados de consulta de elementos. Generar asientos contables de amortización (Simulación de asientos contables de amortizaciones). Eliminar la última amortización realizada.
- **Declaración informativa** de operaciones incluidas en los libros de registros de IVA (modelo 340).

Control de existencias en varios almacenes.

- Movimientos de existencias de artículos: Realización de entradas y salidas del almacén, así como traspaso entre almacenes.
- Cambios de datos generales de artículos: Cambios automáticos del iva, ctas contables, etc. de los artículos. Incrementos o disminución de tarifas automáticamente.
- Obtención de resultados: Listados de existencias, inventarios, listados de roturas de mínimos. Consultas de existencias, extractos de movimientos por artículo.

La opción referencias/Lotes permitirá consultar el movimiento determinado de una referencia de un determinado artículo. También indicará las diferentes referencias que componen la existencia de un artículo determinado.

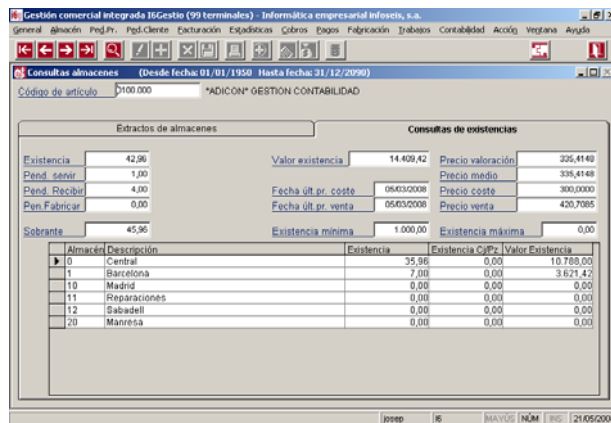

PEDIDOS A PROVEEDORES

Control, seguimiento e impresión de los pedidos cursados a proveedores desde el momento de la realización del pedido hasta su recepción, parcial o total, momento en el que se dará de alta la existencia de los artículos recibidos.

Consultas de los pedidos pendientes de recibir tanto por proveedor artículo, por artículo proveedor, resumido por proveedor y resumido por artículo.

Consulta por artículos con el consumo de los 12 últimos meses, la existencia, y los pedidos pendientes de recibir y de servir, así como la existencia mínima y máxima, para poder decidir sobre las compras a realizar. Opción de exportar a EXCEL el resultado de la consulta realizada. Estadísticas de las compras realizadas. Compras por artículo y por proveedor.

Estadísticas ABC de compras por proveedor o por artículo, según la cantidad o el importe de la compra.

Estadística de las condiciones de la última compra realizada por proveedor y artículo.

Posibilidad de introducir precios de compra por proveedor y artículo, con la opción de incluir la referencia del artículo para cada proveedor.

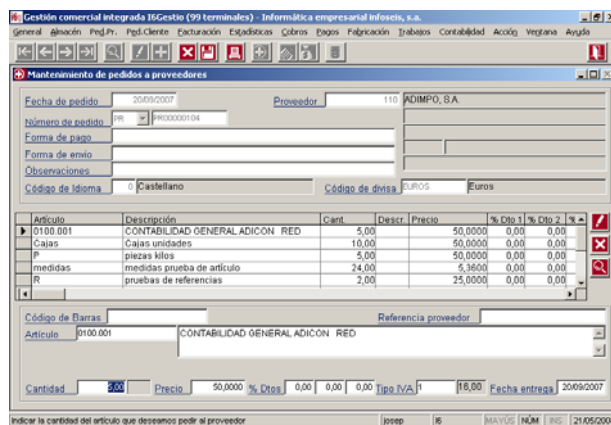

PEDIDOS DE CLIENTES

Control, seguimiento e impresión de los pedidos cursados de clientes desde el momento de la realización del pedido hasta su entrega, parcial o total, momento en el que se rebajará la existencia de los artículos servidos y se creará automáticamente un albarán con los datos del pedido.

Consulta de los pedidos pendientes a servir tanto por cliente como por artículo.

Histórico de pedidos servidos, que se podrá consultar por cliente o artículo, que indica tanto la cantidad pedida como la servida.

Los pedidos se podrán macar como repetitivos. Esto servirá para que al servir este pedido no se elimine, y pueda utilizarse posteriormente para servir el mismo pedido.

Opción para actualizar los precios de los pedidos pendientes de servir a partir de las tarifas de precios entradas.

Adaptación del formato de pedidos de clientes según diseño y necesidades.

Existirán dos opciones de servir género a clientes:

- Servir pedidos manualmente. Se seleccionará el pedido a servir indicando todo el pedidos o solamente las líneas indicadas.
- Servir pedidos automáticamente. Se servirán todos los pedidos enteros, que se seleccionarán según la acotación de los valores desde hasta de: clientes, pedido, fecha pedido y distintivo pedido. Se indicará la serie de la numeración de albaranes y la fecha.

Los precios de venta se indicarán de diferentes maneras:

- Precio por artículo
- Precio por cliente artículo
- Precio por cliente artículo y dirección de envío.

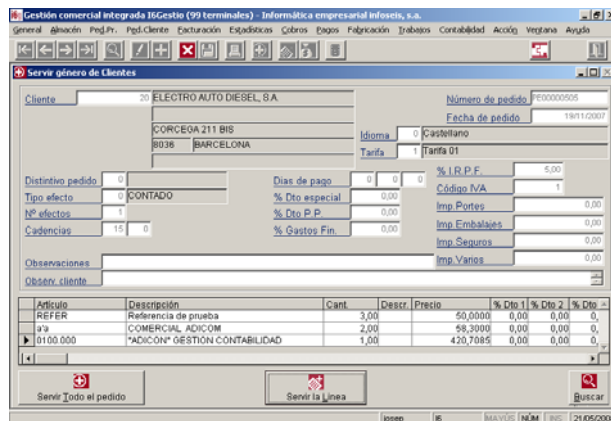
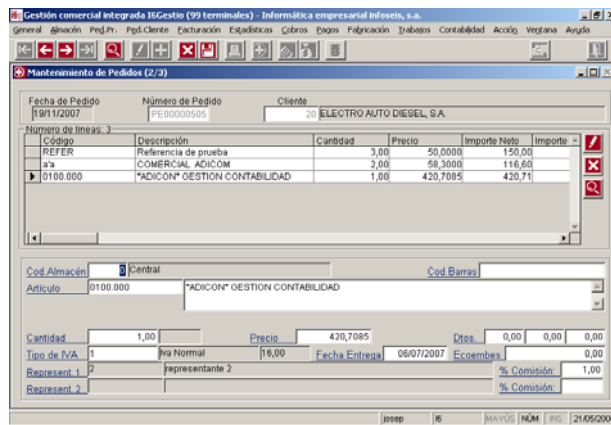

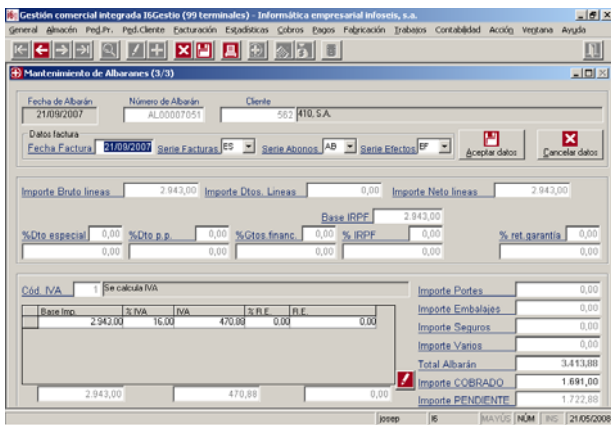
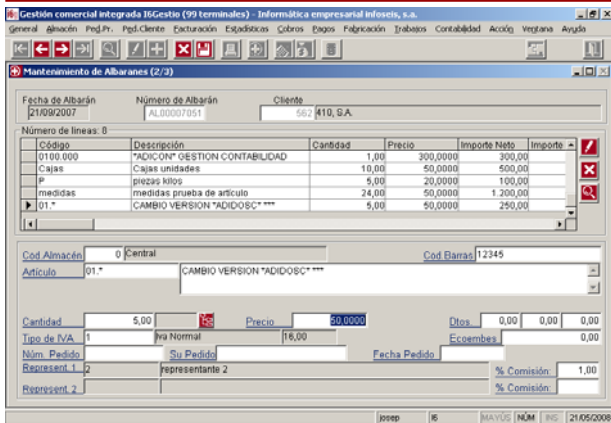

Control y seguimiento de albaranes de clientes, su posterior facturación y obtención de resultados de dichos procesos.

- Consulta de albaranes pendientes por clientes, por artículos y número.
- Anular albaranes masivamente con selección del número de albarán.
- Cálculo de facturas a partir de los albaranes pendientes, con posibilidad de agrupar los mismos albaranes de un cliente en una factura. Si alguna condición de uno de los albaranes no coincide, este albarán no se agrupa; existe la posibilidad de visualizar las agrupaciones que se van a realizar, indicando el motivo por el que no se pueden agrupar los albaranes.
- Corrección de facturas calculadas, impresión o anulación. Una vez se actualicen ya no se podrán modificar.
- Resultados de facturación: Listado de comisiones de representantes devengadas, liquidación de comisiones, Balance de clientes, Extractos de clientes, relación de consumos, relación de facturas i abonos emitidos, relación de ventas del día, relación de facturas para crédito y caución, etc.
- Histórico de facturas, donde se guardarán todas las facturas emitidas de todos los años. Consultar en cualquier momento, y reimprimir cualquier factura de años anteriores.
- Los formularios de facturas, albaranes, recibos, conformes de transportistas y etiquetas de envío se adaptará al diseño y necesidades del cliente.
- Cada albarán y factura incorporará 2 representantes (que tomará por defecto de la ficha del cliente) con una comisión para cada uno de ellos, mediante lo que se realizará el cálculo de comisiones.

ESTADÍSTICAS DE FACTURACIÓN

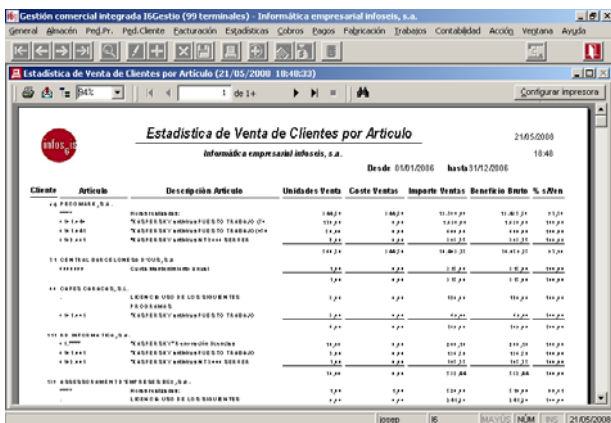

Control y seguimiento de las ventas realizadas.

Opción de incluir los albaranes pendientes.

Opción de comparativas con el año anterior.

- Ventas de artículos. Venta total de almacenes, por artículos familias, por artículos clientes, por artículos representantes y ABC de ventas de artículos por cantidad e importe.
- Ventas de clientes. Venta por clientes familias, por clientes artículos, por clientes representantes y ABC de ventas de clientes por cantidad e importe.
- Ventas de representantes. Venta por representantes familias, por representantes artículos y ABC de ventas de representantes por cantidad e importe.
- Histórico de ventas por clientes, artículo y referencia/lote.
- Condiciones de la ultima venta por cliente articulo.

FABRICACIÓN

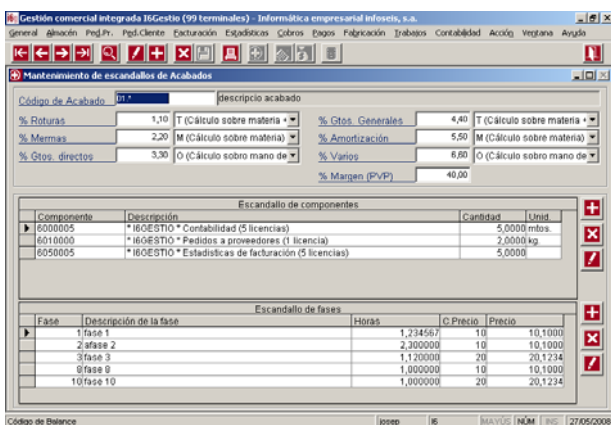

Control y seguimiento de la fabricación de acabados.

Al emitir una orden de fabricación, se rebajará la existencia de los componentes que forman el escandallo.

Posibilidad de indicar las cantidades reales gastadas de cada componente, así como los tiempos realizados en cada fase.

Estadística de desviaciones entre cantidades previstas y reales.

Consulta de las necesidades de componentes según los acabados a fabricar.

Consulta de ordenes de fabricación en curso.

Inventario de acabados en fabricación.

Los escandallos de acabados constarán de:

- Relación de componentes y cantidad necesaria.
- Relación de fases a realizar y tiempo necesario.
- Porcentajes de incremento por varios conceptos
- Porcentaje de margen para calcular el P.V.P.

Consulta de cobros de efectos

Cliente: 139 ASSESSORAMENT EMPRESES BC2, S.A.
 Avenida Diagonal 381 2o. 2a
 8008 BARCELONA
 Ejercicio: 2005

Extracto		Efectos Pendientes Cobro	Efectos en riesgo	Balance	
Fecha	Documento	Observaciones	Debe	Haber	Saldo
		Saldo anterior			0,00
22/02/2005	FR00000029	0 Factura n. FR00000029	133,40	133,40	
22/02/2005	FR00000030	0 Factura n. FR00000030	68,21	201,61	
15/03/2005	FR00000042	0 Factura n. FR00000042	306,24	507,85	
22/03/2005	FR00000028	2 Remesa Eto. EF00000031 Vto: 22/03/2005 ASSESSO		133,40	374,45
22/03/2005	FR00000030	2 Remesa Eto. EF00000032 Vto: 22/03/2005 ASSESSO		68,21	306,24
15/04/2005	FR00000042	2 Remesa Eto. EF00000045 Vto: 15/04/2005 ASSESSO		306,24	0,00
14/07/2005	FR00000096	0 Factura n. FR00000096	418,76	418,76	
16/08/2005	FR00000096	0 Factura n. FR00000096		418,76	0,00
09/11/2005	FR00000155	0 Factura n. FR00000155	377,00	377,00	
14/11/2005	FR00000160	0 Factura n. FR00000160	127,60	504,60	
16/11/2005	FR00000155	2 Remesa Eto. EF00000197 Vto: 16/11/2005 ASSESSO		377,00	127,60
21/11/2005	FR00000160	2 Remesa Eto. EF00000204 Vto: 21/11/2005 ASSESSO		127,60	0,00
			1.431,21	1.431,21	0,00

Control y seguimiento de la cartera de cobros generada por las facturas.

- Cobro, modificación, fusión e impresión de recibos.
- Introducción de facturas y abonos (si no existe el proceso de facturación). Generación de apuntes contables automáticamente.
- Relación de facturas y abonos emitidos
- Estadística de consumo de clientes
- Balances de clientes
- Extractos de clientes.
- Previsiones de cobro por cliente, representante y vencimiento.
- Cartas de reclamación de efectos vencidos.
- Remesas de efectos con posibilidad de grabación en soporte magnético según normativas del consejo interbancario (Normas: 19, 58 y 32).
- Opción de remesas automáticas, mediante la selección de: cliente, vencimiento, fecha de efecto, tipo de efecto, importe máximo, incluir impagados.
- Control de riesgos de clientes y bancos por efectos en circulación.
- Los impresos de los recibos se podrán adaptar según el diseño de cada usuario.
- Declaración anual de operaciones con terceras personas (347).

Consulta de riesgo de clientes por efectos (Pendientes+riesgo)

Desde el Cliente: 999999999 Desde al Vto: 01/01/2000 Desde T.Efecto: 99 Desde Regres.: 0
 Al: 31/12/2009 Al: 99

Cliente	Vto	N. Efecto	F. Efecto	N. Fx.	F. Fx.	Tip. de Efecto	Reges.	Importe	Observaciones
17 ACANTO, S.L.		00000001	01/01/2000	00000001	01/01/2000	00000001	0	100,00	Factura n. FR00000001
		00000002	01/01/2000	00000002	01/01/2000	00000002	0	-100,00	Abono n. AB00000002
		00000003	01/01/2000	00000003	01/01/2000	00000003	0	100,00	Factura n. FR00000003
		00000004	01/01/2000	00000004	01/01/2000	00000004	0	100,00	Factura n. FR00000004
		00000005	01/01/2000	00000005	01/01/2000	00000005	0	100,00	Factura n. FR00000005
		00000006	01/01/2000	00000006	01/01/2000	00000006	0	100,00	Factura n. FR00000006
		00000007	01/01/2000	00000007	01/01/2000	00000007	0	100,00	Factura n. FR00000007
		00000008	01/01/2000	00000008	01/01/2000	00000008	0	100,00	Factura n. FR00000008
		00000009	01/01/2000	00000009	01/01/2000	00000009	0	100,00	Factura n. FR00000009
		00000010	01/01/2000	00000010	01/01/2000	00000010	0	100,00	Factura n. FR00000010
		00000011	01/01/2000	00000011	01/01/2000	00000011	0	100,00	Factura n. FR00000011
		00000012	01/01/2000	00000012	01/01/2000	00000012	0	100,00	Factura n. FR00000012
		00000013	01/01/2000	00000013	01/01/2000	00000013	0	100,00	Factura n. FR00000013
		00000014	01/01/2000	00000014	01/01/2000	00000014	0	100,00	Factura n. FR00000014
		00000015	01/01/2000	00000015	01/01/2000	00000015	0	100,00	Factura n. FR00000015
		00000016	01/01/2000	00000016	01/01/2000	00000016	0	100,00	Factura n. FR00000016
		00000017	01/01/2000	00000017	01/01/2000	00000017	0	100,00	Factura n. FR00000017
		00000018	01/01/2000	00000018	01/01/2000	00000018	0	100,00	Factura n. FR00000018
		00000019	01/01/2000	00000019	01/01/2000	00000019	0	100,00	Factura n. FR00000019
		00000020	01/01/2000	00000020	01/01/2000	00000020	0	100,00	Factura n. FR00000020
		00000021	01/01/2000	00000021	01/01/2000	00000021	0	100,00	Factura n. FR00000021
		00000022	01/01/2000	00000022	01/01/2000	00000022	0	100,00	Factura n. FR00000022
		00000023	01/01/2000	00000023	01/01/2000	00000023	0	100,00	Factura n. FR00000023
		00000024	01/01/2000	00000024	01/01/2000	00000024	0	100,00	Factura n. FR00000024
		00000025	01/01/2000	00000025	01/01/2000	00000025	0	100,00	Factura n. FR00000025
		00000026	01/01/2000	00000026	01/01/2000	00000026	0	100,00	Factura n. FR00000026
		00000027	01/01/2000	00000027	01/01/2000	00000027	0	100,00	Factura n. FR00000027
		00000028	01/01/2000	00000028	01/01/2000	00000028	0	100,00	Factura n. FR00000028
		00000029	01/01/2000	00000029	01/01/2000	00000029	0	100,00	Factura n. FR00000029
		00000030	01/01/2000	00000030	01/01/2000	00000030	0	100,00	Factura n. FR00000030
		00000031	01/01/2000	00000031	01/01/2000	00000031	0	100,00	Factura n. FR00000031
		00000032	01/01/2000	00000032	01/01/2000	00000032	0	100,00	Factura n. FR00000032
		00000033	01/01/2000	00000033	01/01/2000	00000033	0	100,00	Factura n. FR00000033
		00000034	01/01/2000	00000034	01/01/2000	00000034	0	100,00	Factura n. FR00000034
		00000035	01/01/2000	00000035	01/01/2000	00000035	0	100,00	Factura n. FR00000035
		00000036	01/01/2000	00000036	01/01/2000	00000036	0	100,00	Factura n. FR00000036
		00000037	01/01/2000	00000037	01/01/2000	00000037	0	100,00	Factura n. FR00000037
		00000038	01/01/2000	00000038	01/01/2000	00000038	0	100,00	Factura n. FR00000038
		00000039	01/01/2000	00000039	01/01/2000	00000039	0	100,00	Factura n. FR00000039
		00000040	01/01/2000	00000040	01/01/2000	00000040	0	100,00	Factura n. FR00000040
		00000041	01/01/2000	00000041	01/01/2000	00000041	0	100,00	Factura n. FR00000041
		00000042	01/01/2000	00000042	01/01/2000	00000042	0	100,00	Factura n. FR00000042
		00000043	01/01/2000	00000043	01/01/2000	00000043	0	100,00	Factura n. FR00000043
		00000044	01/01/2000	00000044	01/01/2000	00000044	0	100,00	Factura n. FR00000044
		00000045	01/01/2000	00000045	01/01/2000	00000045	0	100,00	Factura n. FR00000045
		00000046	01/01/2000	00000046	01/01/2000	00000046	0	100,00	Factura n. FR00000046
		00000047	01/01/2000	00000047	01/01/2000	00000047	0	100,00	Factura n. FR00000047
		00000048	01/01/2000	00000048	01/01/2000	00000048	0	100,00	Factura n. FR00000048
		00000049	01/01/2000	00000049	01/01/2000	00000049	0	100,00	Factura n. FR00000049
		00000050	01/01/2000	00000050	01/01/2000	00000050	0	100,00	Factura n. FR00000050
		00000051	01/01/2000	00000051	01/01/2000	00000051	0	100,00	Factura n. FR00000051
		00000052	01/01/2000	00000052	01/01/2000	00000052	0	100,00	Factura n. FR00000052
		00000053	01/01/2000	00000053	01/01/2000	00000053	0	100,00	Factura n. FR00000053
		00000054	01/01/2000	00000054	01/01/2000	00000054	0	100,00	Factura n. FR00000054
		00000055	01/01/2000	00000055	01/01/2000	00000055	0	100,00	Factura n. FR00000055
		00000056	01/01/2000	00000056	01/01/2000	00000056	0	100,00	Factura n. FR00000056
		00000057	01/01/2000	00000057	01/01/2000	00000057	0	100,00	Factura n. FR00000057
		00000058	01/01/2000	00000058	01/01/2000	00000058	0	100,00	Factura n. FR00000058
		00000059	01/01/2000	00000059	01/01/2000	00000059	0	100,00	Factura n. FR00000059
		00000060	01/01/2000	00000060	01/01/2000	00000060	0	100,00	Factura n. FR00000060
		00000061	01/01/2000	00000061	01/01/2000	00000061	0	100,00	Factura n. FR00000061
		00000062	01/01/2000	00000062	01/01/2000	00000062	0	100,00	Factura n. FR00000062
		00000063	01/01/2000	00000063	01/01/2000	00000063	0	100,00	Factura n. FR00000063
		00000064	01/01/2000	00000064	01/01/2000	00000064	0	100,00	Factura n. FR00000064
		00000065	01/01/2000	00000065	01/01/2000	00000065	0	100,00	Factura n. FR00000065
		00000066	01/01/2000	00000066	01/01/2000	00000066	0	100,00	Factura n. FR00000066
		00000067	01/01/2000	00000067	01/01/2000	00000067	0	100,00	Factura n. FR00000067
		00000068	01/01/2000	00000068	01/01/2000	00000068	0	100,00	Factura n. FR00000068
		00000069	01/01/2000	00000069	01/01/2000	00000069	0	100,00	Factura n. FR00000069
		00000070	01/01/2000	00000070	01/01/2000	00000070	0	100,00	Factura n. FR00000070
		00000071	01/01/2000	00000071	01/01/2000	00000071	0	100,00	Factura n. FR00000071
		00000072	01/01/2000	00000072	01/01/2000	00000072	0	100,00	Factura n. FR00000072
		00000073	01/01/2000	00000073	01/01/2000	00000073	0	100,00	Factura n. FR00000073
		00000074	01/01/2000	00000074	01/01/2000	00000074	0	100,00	Factura n. FR00000074
		00000075	01/01/2000	00000075	01/01/2000	00000075	0	100,00	Factura n. FR00000075
		00000076	01/01/2000	00000076	01/01/2000	00000076	0	100,00	Factura n. FR00000076
		00000077	01/01/2000	00000077	01/01/2000	00000077	0	100,00	Factura n. FR00000077
		00000078	01/01/2000	00000078	01/01/2000	00000078	0	100,00	Factura n. FR00000078
		00000079	01/01/2000	00000079	01/01/2000	00000079	0	100,00	Factura n. FR00000079
		00000080	01/01/2000	00000080	01/01/20				